



ΕΛΛΗΝΙΚΗ ΔΗΜΟΚΡΑΤΙΑ
ΥΠΟΥΡΓΕΙΟ ΥΠΟΔΟΜΩΝ & ΜΕΤΑΦΟΡΩΝ
ΓΕΝΙΚΗ ΓΡΑΜΜΑΤΕΙΑ ΥΠΟΔΟΜΩΝ
ΕΤΑΙΡΕΙΑ ΠΑΓΙΩΝ ΕΥΔΑΠ (ΝΠΔΔ)

ΣΥΜΒΑΣΗ :

ΥΠΗΡΕΣΙΕΣ ΤΕΧΝΙΚΟΥ ΣΥΜΒΟΥΛΟΥ ΥΠΟΒΟΗΘΗΣΗΣ ΤΗΣ ΤΕΧΝΙΚΗΣ
ΥΠΗΡΕΣΙΑΣ ΤΗΣ ΕΤΑΙΡΕΙΑΣ ΠΑΓΙΩΝ ΕΥΔΑΠ ΓΙΑ ΤΗΝ ΣΥΝΤΑΞΗ
ΜΕΛΕΤΗΣ & ΤΕΥΧΩΝ ΔΗΜΟΠΡΑΤΗΣΗΣ ΕΡΓΟΥ ΓΙΑ ΤΗΝ ΕΞΑΣΦΑΛΙΣΗ
ΤΟΥ ΥΔΡΑΓΩΓΕΙΟΥ ΜΟΡΝΟΥ ΑΠΟ ΒΡΑΧΟΚΑΤΑΠΤΩΣΕΙΣ ΣΤΑ
ΤΜΗΜΑΤΑ, ΑΠΟ ΕΞΟΔΟ ΣΗΡΑΓΓΑΣ ΚΙΘΑΙΡΩΝΑ έως ΕΕΝ ΜΑΝΔΡΑΣ
και ΑΠΟ ΕΕΝ ΜΑΝΔΡΑΣ έως ΕΕΝ ΜΕΝΙΔΙΟΥ

ΤΜΗΜΑ 2ο (από ΕΕΝ ΜΑΝΔΡΑΣ έως ΕΕΝ ΜΕΝΙΔΙΟΥ)

ΤΙΤΛΟΣ :

ΟΡΘΟΦΩΤΟΧΑΡΤΕΣ ΜΕ
ΤΟΠΟΓΡΑΦΙΚΑ ΥΠΟΒΑΘΡΑ
Χ.Θ. 16+463.02 ΕΩΣ 18+534.47

ΑΡΙΘ. ΤΕΥΧΟΥΣ
ΑΡΙΘ. ΣΧΕΔΙΟΥ

3/9

ΚΛΙΜΑΚΑ
1:2000

ΑΝΑΔΟΧΟΣ :

« Ν.ΛΟΥΚΑΤΟΣ & ΣΥΝΕΡΓΑΤΕΣ ΑΝΩΝΥΜΗ ΕΤΑΙΡΙΑ ΜΕΛΕΤΩΝ »



ΗΜΕΡΟΜΗΝΙΑ

ΓΙΑ ΤΟΝ ΑΝΑΔΟΧΟ



ΜΑΡΤΙΟΣ 2021

Ν.ΛΟΥΚΑΤΟΣ
ΠΟΛ. ΜΗΧΑΝΙΚΟΣ

ΣΥΝΤΑΧΘΗΚΕ

ΟΝΟΜΑΤΕΠΩΝΥΜΟ

ΠΑΝΤΕΛΗΣ ΚΑΡΠΟΥΖΟΓΛΟΥ
ΤΟΠ. ΜΗΧΑΝΙΚΟΣ Ε.Μ.Π.

ΗΜΕΡΟΜΗΝΙΑ

ΥΠΟΓΡΑΦΗ

ΜΑΡΤΙΟΣ 2021

ΓΙΑ ΤΗ ΔΙΕΥΘΥΝΟΥΣΑ
ΥΠΗΡΕΣΙΑ

ΕΝΕΡΓΕΙΑ

ΟΝΟΜΑΤΕΠΩΝΥΜΟ

ΗΜΕΡΟΜΗΝΙΑ

ΥΠΟΓΡΑΦΗ

ΕΛΕΓΧΘΗΚΕ
Ο ΕΠΙΒΛΕΠΩΝ
ΜΗΧ.

ΜΙΧΑΗΛ ΦΛΙΓΚΟΣ
ΠΟΛ. ΜΗΧΑΝΙΚΟΣ με Α' β.

11/06/2021
ΔΗΜ

ΘΕΩΡΗΘΗΚΕ
Η ΔΙΕΥΘΥΝΤΡΙΑ
ΕΠ ΕΥΔΑΠ

ΑΙΚΑΤΕΡΙΝΗ ΜΠΟΥΜΠΑ
ΠΟΛ. ΜΗΧΑΝΙΚΟΣ με Α' β.

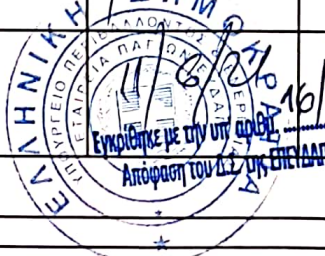

ΕΓΚΡΙΤΙΚΗ ΑΠΟΦΑΣΗ:

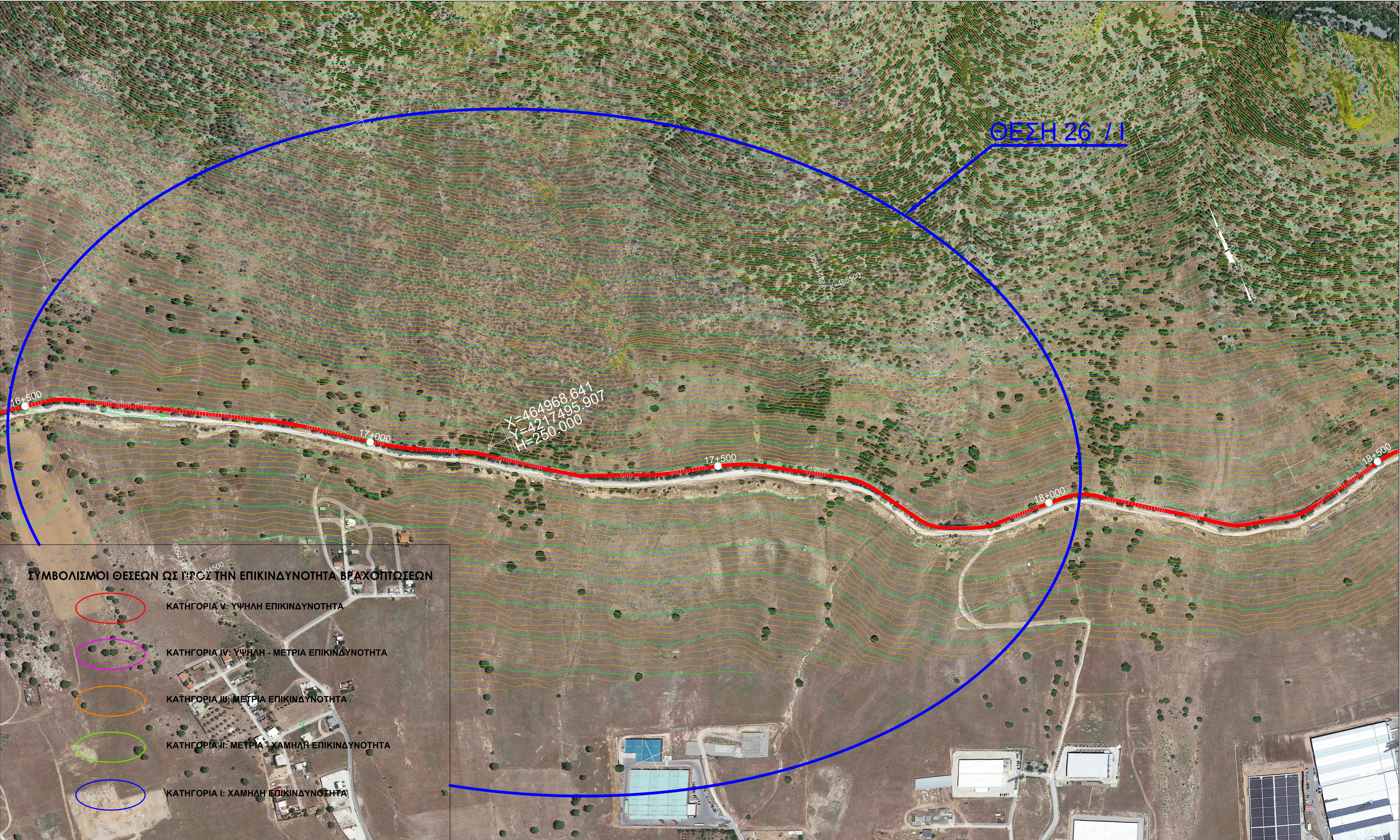

ΥΠΟΜΝΗΜΑ

- ΑΝΟΙΚΤΟ ΤΜΗΜΑ ΑΓΩΓΟΥ Ε.ΥΔ.Α.Π.
- ΣΙΦΩΝΑΣ ΑΓΩΓΟΥ Ε.ΥΔ.Α.Π.
- ΟΔΟΣ ΠΡΟΣΒΑΣΗΣ ΑΓΩΓΟΥ
- ΟΔΟΣ ΜΑΓΟΥΛΑ - ΣΚΟΥΡΤΑ

ΘΕΣΗ ΒΡΑΧΟΠΤΩΣΕΩΝ / ΚΑΤΗΓΟΡΙΑ ΕΠΙΚΙΝΔΥΝΟΤΗΤΑΣ

ΔΙΑΝΟΜΗ ΠΙΝΑΚΙΔΩΝ

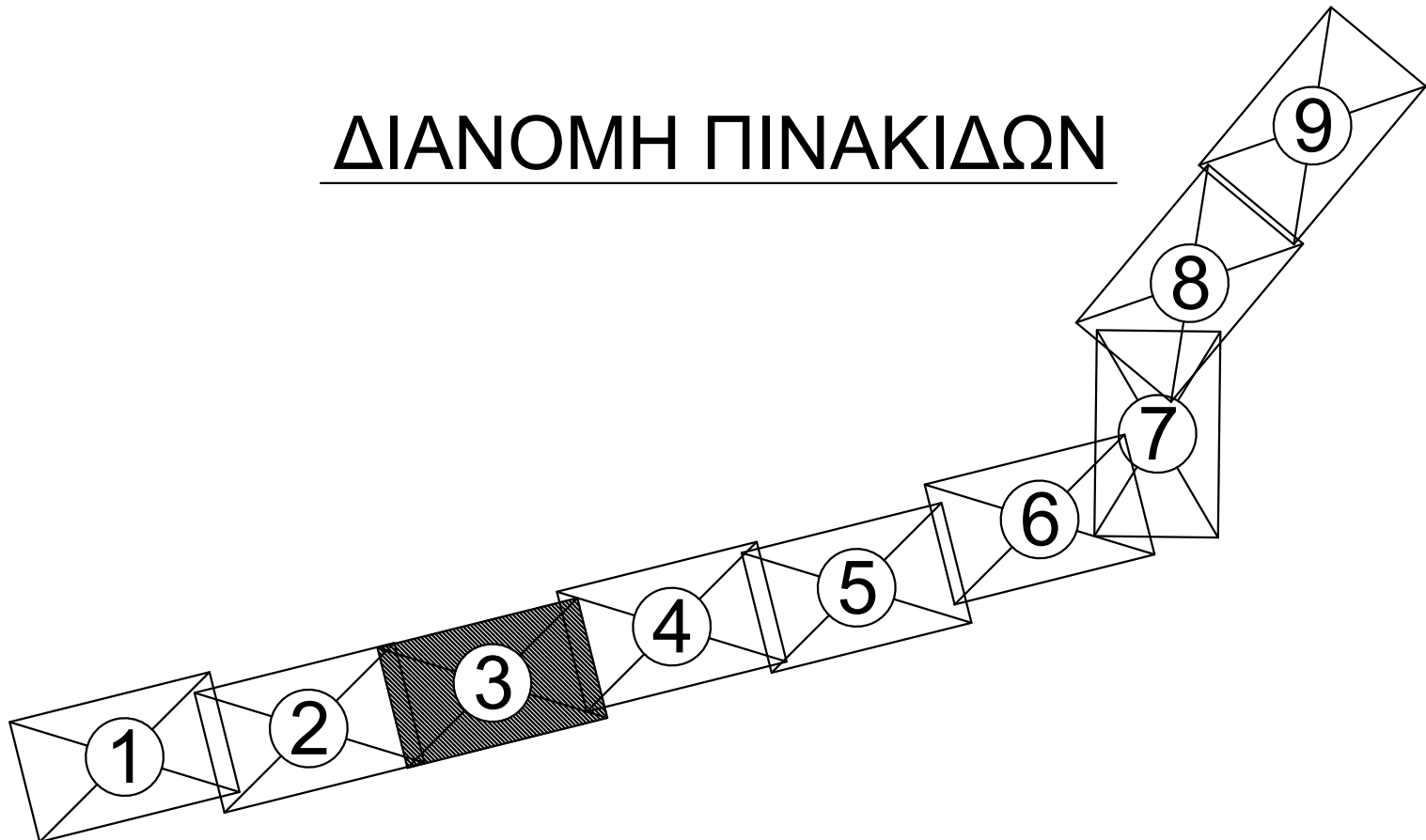

ΕΛΛΗΝΙΚΟ ΓΕΩΔΑΙΤΙΚΟ ΣΥΣΤΗΜΑ ΑΝΑΦΟΡΑΣ (ΕΓΣΑ 87)

ΕΛΛΕΙΨΟΕΙΔΕΣ ΑΝΑΦΟΡΑΣ GRS 80
ΠΡΟΒΟΛΗ: ΕΓΚΑΡΣΙΑ ΜΕΡΚΑΤΟΡΙΚΗ
ΚΕΝΤΡΙΚΟΣ ΜΕΣΗΜΒΡΙΝΟΣ $\lambda = 24^{\circ} 00' 00''$
με $K_0=0.999602469$

ΤΕΤΜΗΜΕΝΗ ΚΕΝΤΡΙΚΟΥ ΜΕΣΗΜΒΡΙΝΟΥ: +500000 m
ΓΕΩΓΡΑΦΙΚΟ ΠΛΑΤΟΣ : $0^{\circ} 00' 00''$

ΤΡΙΓΩΝΟΜΕΤΡΙΚΗ ΕΞΑΡΤΗΣΗ: ΝΕΡΟΣ

<div>ΕΛΛΗΝΙΚΗ ΔΗΜΟΚΡΑΤΙΑ ΥΠΟΥΡΓΕΙΟ ΥΠΟΔΟΜΩΝ & ΜΕΤΑΦΟΡΩΝ ΓΕΝΙΚΗ ΓΡΑΜΜΑΤΕΙΑ ΥΠΟΔΟΜΩΝ ΕΤΑΙΡΕΙΑ ΠΑΓΙΩΝ ΕΥΔΑΠ (ΝΠΔΔ)</div>			
ΣΥΜΒΑΣΗ :	ΥΠΗΡΕΣΙΕΣ ΤΕΧΝΙΚΟΥ ΣΥΜΒΟΥΛΟΥ ΥΠΟΒΟΗΘΗΣΗΣ ΤΗΣ ΤΕΧΝΙΚΗΣ ΥΠΗΡΕΣΙΑΣ ΤΗΣ ΕΤΑΙΡΕΙΑΣ ΠΑΓΙΩΝ ΕΥΔΑΠ ΓΙΑ ΤΗΝ ΣΥΝΤΑΞΗ ΜΕΛΕΤΗΣ & ΤΕΥΧΩΝ ΔΗΜΟΠΡΑΤΗΣΗΣ ΕΡΓΟΥ ΓΙΑ ΤΗΝ ΕΞΑΣΦΑΛΙΣΗ ΤΟΥ ΥΔΡΑΓΩΓΕΙΟΥ ΜΟΡΝΟΥ ΑΠΟ ΒΡΑΧΟΚΑΤΑΠΤΩΞΕΙΣ ΣΤΑ ΤΜΗΜΑΤΑ, ΑΠΟ ΕΞΟΔΟ ΣΗΡΑΓΓΑΣ ΚΙΘΑΙΡΩΝΑ έως ΕΕΝ ΜΑΝΔΡΑΣ και ΑΠΟ ΕΕΝ ΜΑΝΔΡΑΣ έως ΕΕΝ ΜΕΝΙΔΙΟΥ		
ΤΜΗΜΑ 2ο (από ΕΕΝ ΜΑΝΔΡΑΣ έως ΕΕΝ ΜΕΝΙΔΙΟΥ)			
ΤΙΤΛΟΣ :	ΟΡΘΟΦΩΤΟΧΑΡΤΕΣ ΜΕ ΤΟΠΟΓΡΑΦΙΚΑ ΥΠΟΒΑΘΡΑ Χ.Θ. 16+463.02 ΕΩΣ 18+534.47		ΑΡΙΘ. ΤΕΥΧΟΥΣ ΑΡΙΘ. ΣΧΕΔΙΟΥ 3/9 ΚΑΙΜΑΚΑ 1:2000
ΑΝΑΔΟΧΟΣ : « Ν.ΛΟΥΚΑΤΟΣ & ΣΥΝΕΡΓΑΤΕΣ ΑΝΩΝΥΜΗ ΕΤΑΙΡΙΑ ΜΕΛΕΤΩΝ »  N. LOUKATOS & ASSOCIATES SA		ΗΜΕΡΟΜΗΝΙΑ ΜΑΡΤΙΟΣ 2021	ΓΙΑ ΤΟΝ ΑΝΑΔΟΧΟ  Ν.ΛΟΥΚΑΤΟΣ ΠΟΛ. ΜΗΧΑΝΙΚΟΣ
ΣΥΝΤΑΧΘΗΚΕ		ΟΝΟΜΑΤΕΠΩΝΥΜΟ ΠΑΝΤΕΛΗΣ ΚΑΡΠΟΥΖΟΓΛΟΥ ΤΟΠ. ΜΗΧΑΝΙΚΟΣ Ε.Μ.Π.	ΗΜΕΡΟΜΗΝΙΑ ΜΑΡΤΙΟΣ 2021
ΓΙΑ ΤΗΝ ΕΚΔΟΥΣΑ ΥΠΗΡΕΣΙΑ	ΕΝΕΡΓΕΙΑ	ΟΝΟΜΑΤΕΠΩΝΥΜΟ	ΗΜΕΡΟΜΗΝΙΑ
	ΕΛΕΓΧΘΗΚΕ Ο ΕΠΙΒΛΕΠΩΝ ΜΗΧ.	ΜΙΧΑΗΛ ΦΙΛΙΚΟΣ ΠΟΛ. ΜΗΧΑΝΙΚΟΣ με Α' β.	ΥΠΟΓΡΑΦΗ
ΘΕΩΡΗΘΗΚΕ Η ΔΙΕΥΘΥΝΤΡΙΑ ΕΠΙΧΕΙΡΗΣΗΣ		ΑΙΚΑΤΕΡΙΝΗ ΜΠΟΥΜΠΑ ΠΟΛ. ΜΗΧΑΝΙΚΟΣ με Α' β.	ΥΠΟΓΡΑΦΗ
ΕΓΚΡΙΤΙΚΗ ΑΠΟΦΑΣΗ:			